

Μ Ε Γ Α Ρ Ο Κ Τ Ι Ρ Ι Ο Α
Α Θ Η Ν Ο Γ Ε Ν Ο Υ Σ

2,22 2,41 2,41 2,30 2,51 2,41

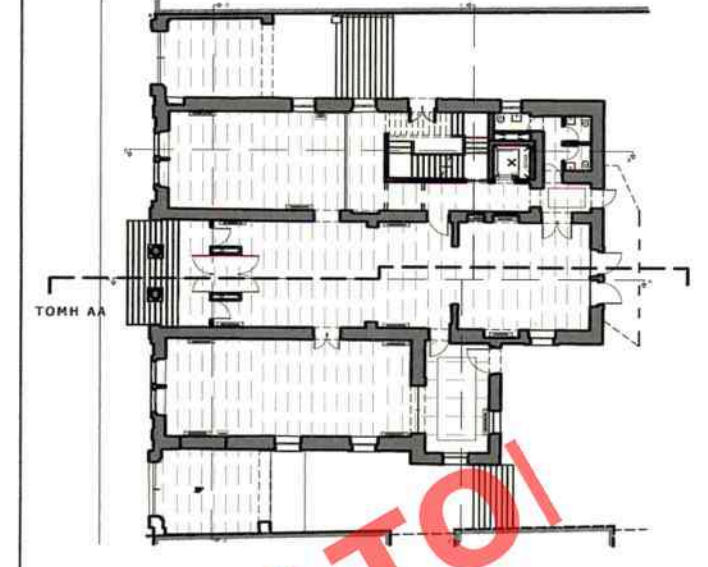
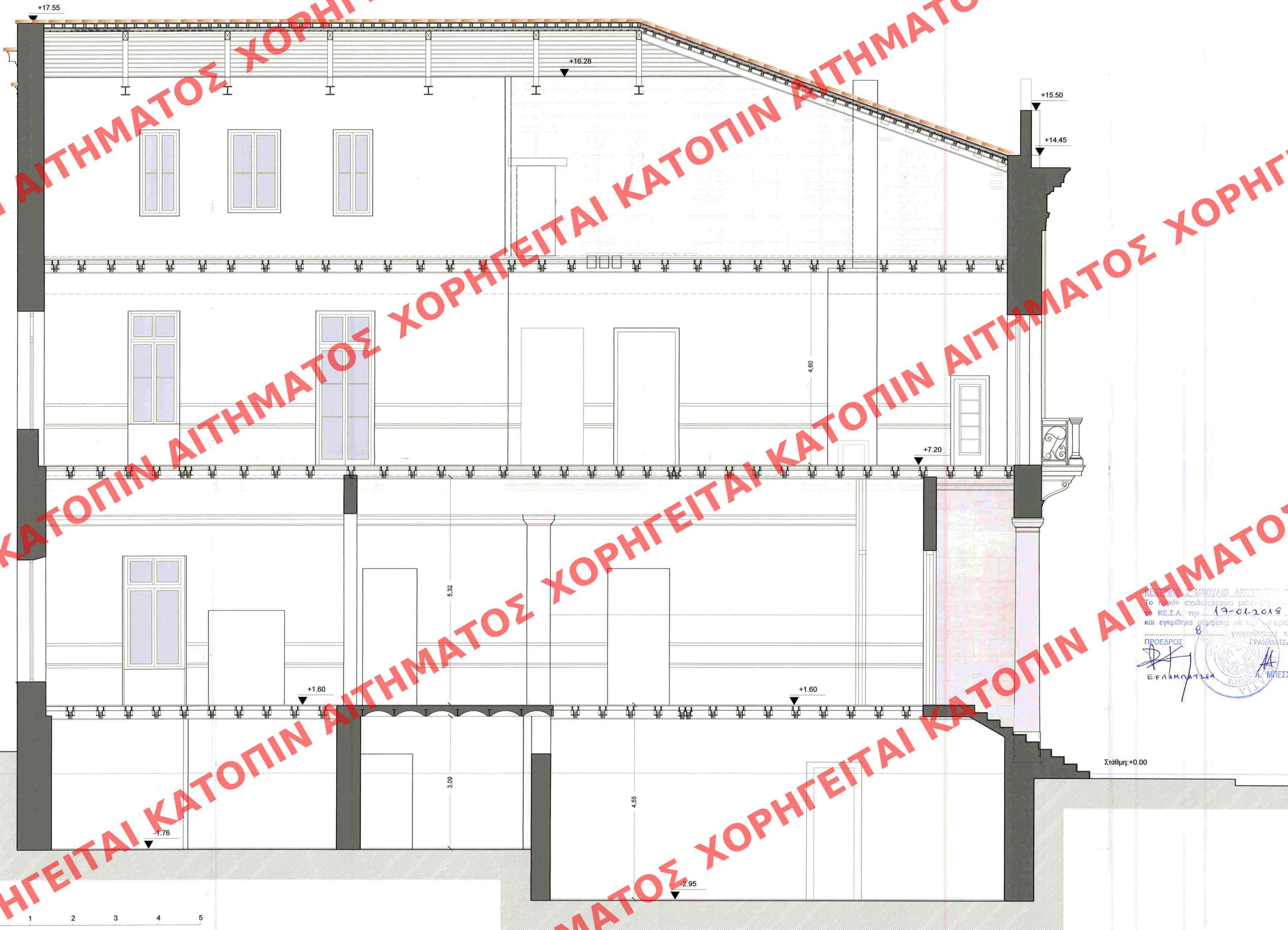

Το παρόν διάγραμμα αποτελεί την από 6/13/2012... απολογική έκθεση της Δ/νσης Α.Ο.Κ.Α. Τμήματος Δ.Κ. Η Τυποποιήτρια ΕΙΡΗΝΗ ΡΙΓΓΑ

ΚΕΝΤΡΙΚΟ ΕΛΛΗΝΟΛΟΓΟ ΑΡΧΙΤΕΚΤΟΝΙΚΟ ΓΡΑΦΕΙΟ
Το παρόν σχέδιο εγκρίθηκε με απόφαση της Κ.Ε.Σ.Α. την 12-01-2018 και εγκρίθηκε σύμφωνα με τα άρθρα 8, 9, 10 του Ν. 2201/94 (ΦΕΚ 137/1994) του ΥΠΟΥΡΓΕΙΟΥ ΠΑΙΔΕΙΑΣ ΚΑΙ ΘΡΗΣΚΕΥΜΑΤΩΝ
ΠΡΟΕΔΡΟΣ: ΕΡΑΝΔΡΑΣ Α. ΜΠΕΣΣΑ

ΕΡΓΟ
ΑΠΟΚΑΤΑΣΤΑΣΗ ΜΕΓΑΡΟΥ ΑΘΗΝΟΓΕΝΟΥΣ & ΑΝΕΓΕΡΣΗ ΝΕΟΥ ΠΟΛΥΟΡΟΦΟΥ ΚΤΙΡΙΟΥ ΕΠΙ ΤΗΣ ΟΔΟΥ ΣΤΑΔΙΟΥ 50

ΘΕΣΗ
ΣΤΑΔΙΟΥ 50 | 10564 | ΑΘΗΝΑ

ΕΡΓΟΔΟΤΗΣ
ΚΟΡΟΙΝΑ ENTERPRISES COMPANY LIMITED
APURE ENTERPRISES COMPANY LIMITED
BOYACA ENTERPRISES COMPANY LIMITED
LAGADIA ENTERPRISES COMPANY LIMITED

ΑΡΧΙΤΕΚΤΟΝΕΣ
Αγγελική Αναγνωστοπούλου
Αρχιτέκτων Μηχ. ΕΑΠ(Π) - Ομάχης Bartlett School of Architecture
Αλέξανδρος Αυλωνίτης
Αρχιτέκτων Μηχ. Α.Π.Θ. | MSc Columbia University
Λεωφ. Παράδεισος 53 | 15561 | 2130303379

ΑΡΧΙΤΕΚΤΟΝΕΣ Μ. ΑΘΗΝΟΓΕΝΟΥΣ
Κωνσταντίνος Καραλής
Αρχιτέκτων Μηχ. ΕΜΠ - Υπ. Δρ. ΕΜΠ | DEA Paris-Belleville

ΣΤΑΤΙΚΗ ΜΕΛΕΤΗ
Φαίδων Σ. Καρυδάκης & Συνεργάτες

ΜΗΧΑΝΟΛΟΓΙΚΗ ΜΕΛΕΤΗ
INSPIRE TECH E&M

ΣΤΑΔΙΟ ΜΕΛΕΤΗΣ
ΟΡΙΣΤΙΚΗ ΜΕΛΕΤΗ

ΗΜΕΡΟΜΗΝΙΑ
ΙΟΥΝΙΟΣ 2017

ΤΙΤΛΟΣ ΣΧΕΔΙΟΥ
ΑΡΧΙΤΕΚΤΟΝΙΚΑ ΤΟΜΗ ΑΑ

ΚΑΜΜΑΚΑ
ΚΩΝΣΤΑΝΤΙΝΟΣ ΚΑΡΑΛΗΣ
ΑΡΧΙΤΕΚΤΟΝΙΚΟ ΓΡΑΦΕΙΟ
ΑΡ. ΠΡ. 37667/2018
ΕΠΙΧΕΙΡΗΣΙΑΚΟ ΠΛΑΝΟ
ΥΠΕΝ ΑΡ. ΠΡ. 37667/2018
ΤΗΛ : 210 7562205

ΑΡ. ΣΧΕΔΙΟΥ
Α8. 10

ΕΘΕΩΡΗΘΗ
ΥΠΕΝ ΑΡ. ΠΡ. 37667/2018
Ο ΠΡΟΪΣΤΑΜΕΝΟΣ Δ/ΝΣΗΣ
ΤΟΠΟΓΡΑΦΙΚΩΝ ΕΦΑΡΜΟΓΩΝ
ΣΤ. ΠΑΥΛΟΠΟΥΛΟΣ